



norament[®] 975 LL

FLYTTBARE GULVBELEGG

nora[®]
by Interface[®]

Fordeler med norament® 975 LL

Rask installasjon og ingen funksjonshindring for brukerne av eller beboerne i bygningen

norament 975 LL er flyttbare gulvbelegg som kan installeres raskt ved hjelp av passende klebesystem. Gulvet kan brukes umiddelbart etter legging. Dette gulvbelegget er spesielt designet for installasjon på hevede gulv, eksisterende gamle gulv, for renovering av asbestholdige gulv og for midlertidig installasjon.

- ▶ Utskiftbare, flyttbare fliser
- ▶ Gjenbruk av gulvbelegget er mulig
- ▶ Rask installasjon uten store begrensninger for brukerne av og beboerne i bygningen
- ▶ Eliminering av tørke- og ventetid
- ▶ Egnet for installasjon på hevede gulv
- ▶ Kan installeres rett på gamle asbestholdige vinylfliser
- ▶ Uten PVC, ftalater, plastifiseringsmidler og halogener
- ▶ Langvarig dimensjonsstabile fliser, ingen forsegling av skjøter nødvendig
- ▶ Brannklassifisering Bfl-s1 i henhold til EN 13501
- ▶ Høy gå- og ståkomfort og god lydisolasjon (trinndemping på 8 dB)



© nora systems

Installasjon av norament 975 LL

norament 975 LL kan enkelt og raskt installeres

For profesjonell installasjon bør du overveie vår detaljerte installasjonsanbefaling som finnes på hjemmesiden vår eller ta kontakt med oss. Nedenfor er de viktigste trinnene i legging av norament 975 LL.

Installasjonsbilder



Påfør egnet lim



Installer gulvbelegget



Gni gulvbelegget med en pussekloss av kork



Mulig å fjerne og gjenbruke gulvet

Merknader

norament 975 LL kan ikke installeres under visse forhold. Vi gir deg gjerne råd dersom:

- ▶ Gulvet i rommene er ofte utsatt for fukt
- ▶ Tung last flyttes i rom (for eksempel ved hjelp av en gaffeltruck)
- ▶ Gulvet er utsatt for sterke temperatursvingninger

Hevede gulv

Flyttbare norament-fliser 975 LL er egnet for hevede gulv, uavhengig av størrelse. Under installasjonen festes de med et passende klebesystem og kan byttes ut når som helst.

Et hevet gulv lagt med norament 975 LL er enkelt å rengjøre takket være den tette og forseglede gummioverflaten. Det fremmer også et sunt inn klima og trenger ikke være laminert (svært komplisert på hevet gulv da det ikke er mulig å distribuere væsker på det).

Takket være de elastiske egenskapene sørger gummien for god akustikk og høy gå- og stå-komfort. De antistatiske egenskapene beskytter også materialer og mennesker mot elektrisk støt. En annen fordel med gummi er at flisene er dimensjonsstabile og derfor er ikke forsegling av skjøter nødvendig.



© perspectives.be

Bruksområder

Kontorbygg



© nora systems



©The Studio Agency

norament 975 LL er egnet for hevede gulv i kontorområder. Gulvbelegget tillater en rask renovering uten å måtte stenge av rommene. Det er også hygienisk og lett å rengjøre.

Midlertidige utstillinger og museer

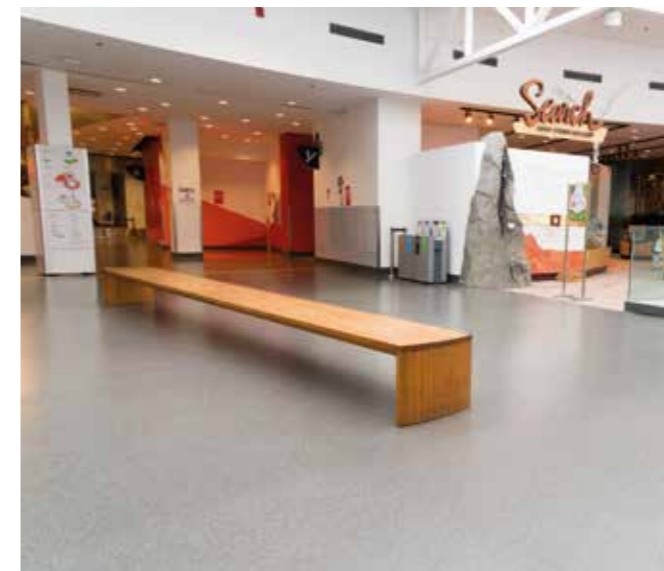

© Stuart McCall



© Oliver Heinemann

Utskiftbare fliser kan enkelt legges og fjernes. De er gjenbrukbare og er derfor ideelle for midlertidige utstillinger.

Bruksområder

Detaljhandel



© Thomas Goos



© Richard Reinalter

Den raske installasjonen av norament 975 LL minimerer installasjonstiden. For eksempel kan arbeidet utføres på en søndag eller på ulike områder uten å måtte stenge butikken, siden gulvet er tilgjengelig umiddelbart etter installasjon.

Offentlige bygninger



© CR-Beeldwerken



© Flughafen Wien AG/Roman Boensch

De flyttbare norament 975 LL-flisene kan legges raskt, selv på eksisterende gulvbelegg. De tåler et svært høyt aktivitetsnivå.

Skolebygninger og universiteter



© Frank Aussieker



© Adam Mørk

norament 975 LL er egnet for et bredt utvalg av bygninger. Dette inkluderer spesielt løsninger til lokaler der arbeidet skal utføres på gamle vinylfliser som inneholder asbest.

Høgskolen i Westminster i England ble totalrenovert uten at etablissementet måtte stenges.

Boligblokker



© nora systems



© Vincent Uetwiller

Vinylfliser som inneholder asbest ligger fortsatt på mange fellesområder. norament 975 LL er den ideelle løsningen for renovering av disse områdene.

norament 975 LL

975 LL er flyttbare gulvbelegg som kan installeres raskt ved hjelp av passende klebesystem. Gulvet kan brukes umiddelbart etter legging. Spesielt egnet for hevede gulv, eksisterende gamle gulvbelegg og for midlertidige installasjoner.

norament 975 LL · grano design Hammerslagoverflate

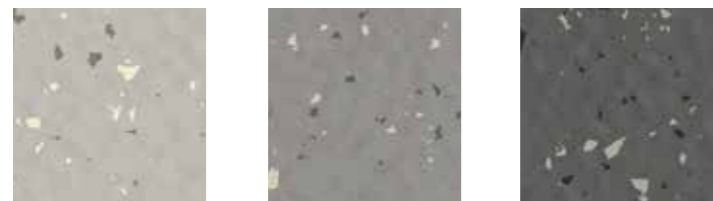

5302

5303

5304

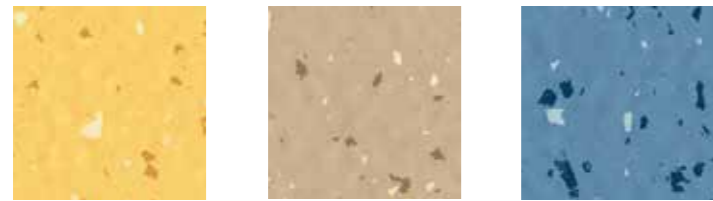

5329

5314

5318

norament 975 LL



Art. 975 LL/1880

□ ~1000 mm x 1000 mm



nora® profilovergangsmål: E + U

Spesialfarger er tilgjengelige på forespørsel.

Vennligst spør om minimumsmengder og leveringstider.

Forskjellene på ulike norament-design 975 LL og standardproduktet norament 926 grano er produksjonsrelatert. Vennligst be om individuelle fargeprøver av det gjeldende norament-produktet.

norament 975 LL · serra design Relieffstruktur

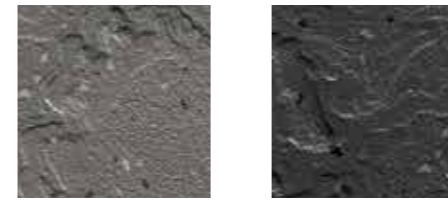

4930

4929

norament 975 LL



Art. 975 LL/3042

□ ~1000 mm x 500 mm



nora® profilovergangsmål: E + U

Vennligst merk: Vi leverer fliser med avfasede kanter på forespørsel (art. 3043).

Spesialfarger er tilgjengelige på forespørsel.

Vennligst spør om minimumsmengder og leveringstider.



Forsidebilde: © nora systems

Med forbehold om feil, trykkfeil og endringer. Det garanteres ikke for nøyaktigheten og fullstendigheten av informasjonen. Produktbildene i dette dokumentet kan avvike fra originalen.

Dette dokumentet er ikke et kontraktmessig tilbud og tjener bare som uforpliktende informasjon.

Merkevaren nora og alle andre registrerte varemerker som brukes i dette dokumentet er registrert på selskapet, landet eller på et selskap tilknyttet Nora Systems GmbH. Andre merkevarer som brukes her er varemerker for sine respektive eiere.

Kontaktinformasjon, lokale filialer eller autoriserte forhandlere samt annen informasjon kan man finne på www.nora.com.

Publisher

nora systems GmbH

Höhnerweg 2-4

69469 Weinheim | Germany

www.nora.com